Allegato A al Dpgr n. 115 del 18 settembre 2026

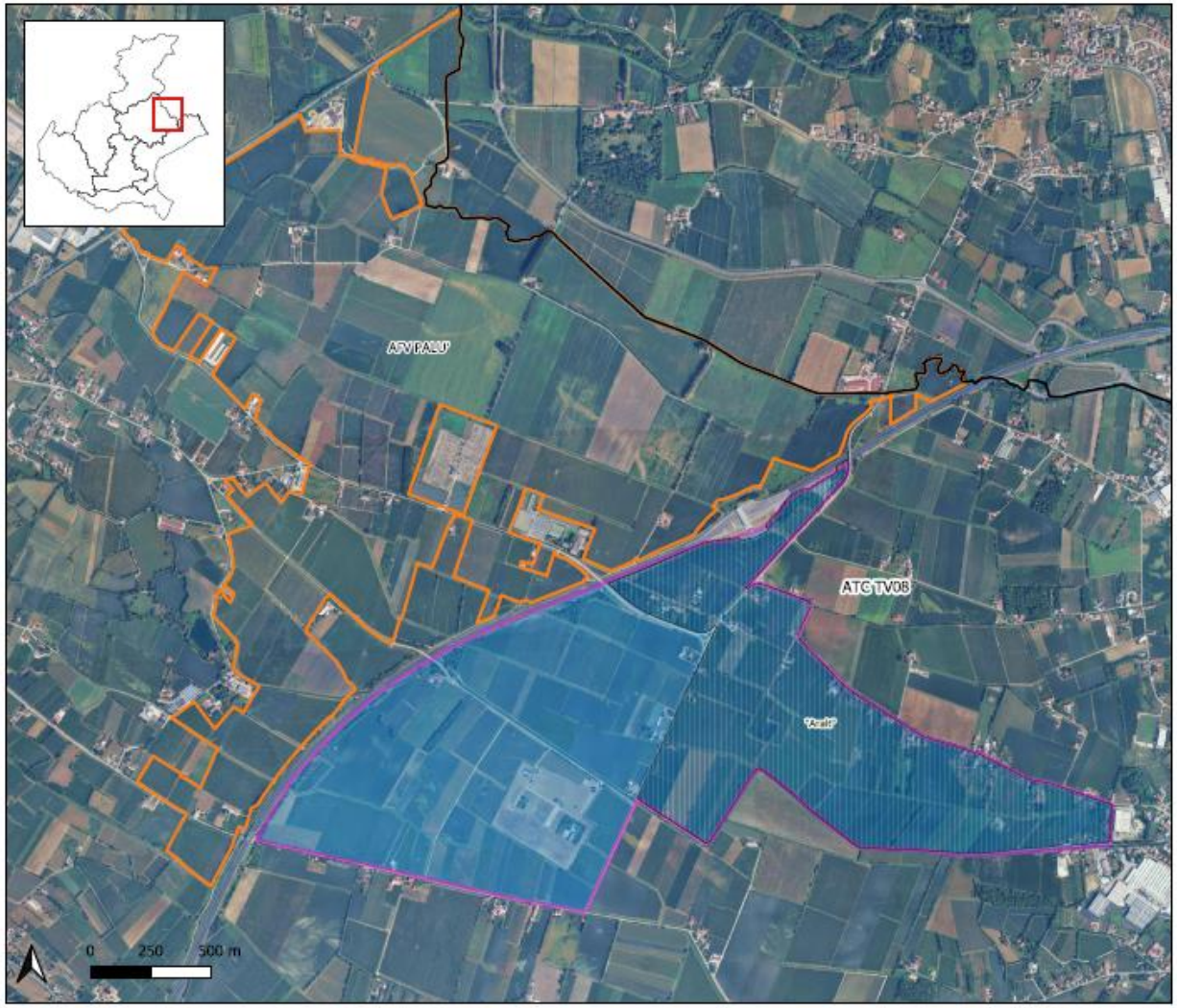

REGIONE DEL VENETO

Direzione Foreste, Programmazione e Gestione faunistico-venatoria

Unità Organizzativa Coordinamento Gestione Ittica e faunistico-venatoria

Gestione faunistico venatoria e della pesca Treviso

Zona divieto di caccia
Art. 17 c. 1 L.R. n. 50/93

" Divieto dell'esercizio venatorio sui terreni posti a sud dell'autostrada A28, nell'area denominata "Aralt" e nella porzione di territorio delimitata da via Filippo Corridoni e da via del Palù, nei comuni di Cordignano, Gaiarine e Orsago in Provincia di Treviso, per una superficie totale di 267 ettari"

Scala 1:15.000

LEGENDA
- Istituti
- AFV PALU'
- "Aralt"
- Zona divieto di caccia Art. 17 c. 1 L.R. n. 50/93